朝鮮日報
朝刊
本紙朝夕刊十頁
株式會社朝鮮日報社

## 社說

# 蔣氏의日中提携論

一

요前者蔣介石氏는 駐中와有吉公使와鈴木武官에게 會見을許하야 日中外交政策에對한 種種의討議를行하얏다이잇섯다。그結果는 비록雙方主張의完全한一致를보지못하얏다고하더라도 國民政府의對日政策으로보아서는 一大의轉向을意味함에 틀림이업는것이다。最近에와서蔣介石氏는 다시國民黨의直屬機關인 中央通信을通하야 日中提携에關한意見을 發表하기에이르럿다。그內容의如何는 위선 더퍼노코서라도 國民政府의對日政策으로보아서는 그역시그轉向을 率直히告白함에 지나지안는다。단지 蔣介石氏의發表된意見으로써본다면 日中提携의必要와 直接交涉의妥當을 指摘한以外 兩國의道義를 그出發點으로한다든지 本他의作用을包含치안는다든지等의 文句를使用하얏고 또經濟的提携를云謂하얏슬뿐 政治問題에 이르러는 一言半辭도言及치아니한터로 多少漠然한듯김을줌이 업지아니하다。그는廣田外相의演說을가저 抽象的이라고評하얏지만 그自身의말도 좀더具體的으로 展開시키어줄餘地가잇지나아니할까고 생각한다。

二

本來蔣介石氏는 巨頭로서抗日을부르지젓슬망정 實地로서積極行動을取치안해왓고 또現下國民政府는 親洋派의손을떠나서 親日派의手中에노히어잇다。對日政策의그와가튼轉向은 거의豫期한바의일이라 이제이르러새삼스러이論議할것까지도 업슬는지모르나。그러나엇재서蔣介石氏는 抗日의標語를거더치우고 드듸어親日傾向으로기울어지게되얏는가。即엇재서蔣介石氏가 親洋派와의因緣을끈코 親日派와의握手를도모하게되얏는가。첫재로 그는江西赤區를討伐하야 將金까지획하얏다고하나 실상 共軍을 四川의窮地로 引導하야 그勢力의安定을 招致케한것이요。둘재로그는 日本에 對하야 現在와가치不即不離의 關係를 維持하려하나 日本으로서 그런關係의維持를 질기지안는터요 셋재로그는 國際聯盟과 米國을이끌어 對日討共의 一石兩鳥的妙計를 이루려하나 英佛米等의 各國이반드시 그計畫을聽從할것도 갓지못한 形便이다。여긔서그는 할수업시 日中關係의 改善을 決意케되는同時 一步더 나아가서는 日本의힘을 빌어서 共軍의全的殲滅을 꾀하게 되는것이다。或은 도리어英米의對中積極的態度를招致하려는心算이라고도推測할수업지안하나 여러가지關係로미루어 今番그의態度는 그와가튼計畫에서만나온것이라고는보이지안는다。所謂以夷制夷의政策으로써는 이때것아모런效果도 거두지못하얏거니 또다시그政策을使用할리는 萬無한일이다。

三

勿論蔣介石氏가 親日傾向으로轉向하는데는 여러가지의難關이잇는터로 그自身으로서도 考慮를거듭하고잇는것갓다。그것은即 최근의黃郛氏進言에對한그의態度로서도 잘알수잇거니와 今番發表된그의意見으로써도 잘알수잇다。첫재로 英佛米等各國은 어떠케對하겟느냐도 問題요 둘재로民衆의動向이어떠하랴도 問題요 셋재로한가親洋派와共軍에게 反政府的口實을 提供치안켓느냐도問題다。이세가지問題를 明白히하지못하는한 蔣介石氏로하여금 孤疑逡巡를免치못할것이 事實이다。蔣介石氏의日中提携論이 發表되기數日前 立法院長孫科氏는 民衆들의 演說에對한 批評삼아 現下와가튼 英米의消極的態度가 고처지지안는다면 今後五年以內 極東에對한英米의勢力이 上昇되리라고 말하얏다。그의말은明晰히 英米共同의勢力을가저 日本에 對抗하여야할것을 指摘한것이라 고생각된다。한國民政府內에잇서 蔣派幹部氏는 서로합마나對峙되는 意見을聞하고잇는가。今後中國의將來는 果然그어느길을 選擇함으로써 더有利한發展을보일것인가。

# 戰時에必要한設備技術
# 平常時에도維持
## 軍需工業統制와陸相의答辯

(寫眞은林陸相)

【電通東京電話】十九日午前의衆議院赤字公債法委員會에서 船井貫一郎氏(社會大衆黨)가軍需工業統制、戰時勞働統制、工場監督官制度等에關하야 質問한데對하야林陸相은左와如히答辯하얏다

一、軍需工業統制에關한 陸軍의方針

(A) 官業에서는戰時에必要한 設備技術等一定한 生產力을 平時에도 維持한다

(B) 各年度의注文에큰波動이업함

(B) 民間工業에對하야는左記方針에基하야 軍需品의注文으로함

1、獨占生產의排除

2、中小商工業의利用

3、大工業에 注文할時의下請工業의擴大를企圖함

4、品種마다 分業的 生產의獎勵를하고 技術의熟練、價格의低廉을圖함

5、軍需品의 製作에는 指導하고 又監督官을派遣하야 直接指導를함

三、勞働統制의方針

(A) 勞働賃銀에 對하야는監督官制度를 設하야 原價의檢討를하고 價銀의徹底를企圖기로하고 勞働者의 數를恒常平均으로調節 할것

(C) 從業員의指導監督을實行하고 技術의修得練磨를企圖함

三、軍需品의價格統制

(A) 購入軍需品의原價를基礎로하고 一般物價도 參酌하고 또官業의製品과比較하야價格을決定함

(B) 監督官을派遣하고內部의調査監督을實行하고 適切한價格을決定함

四、工場監督官制度

工場監督官은製造人監督秘密의防止原價의調査等을 行할法律的으로는 監督官의制度가업스나 供給者와의 契約에依하야實行하여잇다

# 全面的軍制改革
# 二三年後에斷行
## 陸軍當局의意向表示

【東京電話聯合】林陸相은十八日貴族院豫算總會에서 淺田男의「陸軍은今後軍制改革을할 必要가잇느냐업느냐」하는質問에 對하야 相當한 改革을 實施하지안호면아니되겟스나 硏究는아직完了하지안햇슴으로 그時期는明言할수업다 고答辯하엿는데 右에關한陸軍當局의意見은 如左하다 即軍制改革은 宇垣陸相當時에調査硏究하고 南陸相當時에改革案을決定하야軍事參議官의諮詢을보게되엿든바 當時滿洲事變이勃發한때문에 實施를中止하게된것이다 그러나事變의突發로國際情勢는一變하고 또日本은滿洲國의國防에對하야 共同防衛의責任을 가지게되엿슴으로 이에對應하기爲하야、軍의內容에對하야 緊急을要하는改革을行하엿다 그러나今後이非常時局을突破하면 派遣師團에對해서도 이것을永久히 駐兵制도할지 或은 交代制로할지를 決定하지 안호면 아니될러이요 이에伴하야 內地의部隊에도必然的으로 相當한整備改革을實施하지아니치못하겟스므로 硏究中이다 또이와同時에 陸軍全般의軍制改革의實施를 行하게될것이나 그時期는 兩三年後일것이다

## 尾崎行雄氏胸像
## 議事堂前에裝飾
### 憲政의恩人으로記念

【電通東京電話】今年에七十七年을마지하고 議會四十二年을一次도 落選되지안코 議會에臺를 尾崎行雄氏의 憲政의功績에對하야 衆議院全院이擧하야 表彰하려는企劃가 十八日夜衆議院議長官舍에서 開催된議員會館設備委員會에서마침내 具體的으로 決定되 에게一任되엿다 于先 今議會中에委員을 擧하야 盛大한 表彰式을行하는同時에 尾崎翁의 胸像을 製作하야 昭和十一年부터使用될新議事堂의 玄關에 設置하야 憲政의恩人으로 光輝잇는그 功績을 永久히記念할터이다

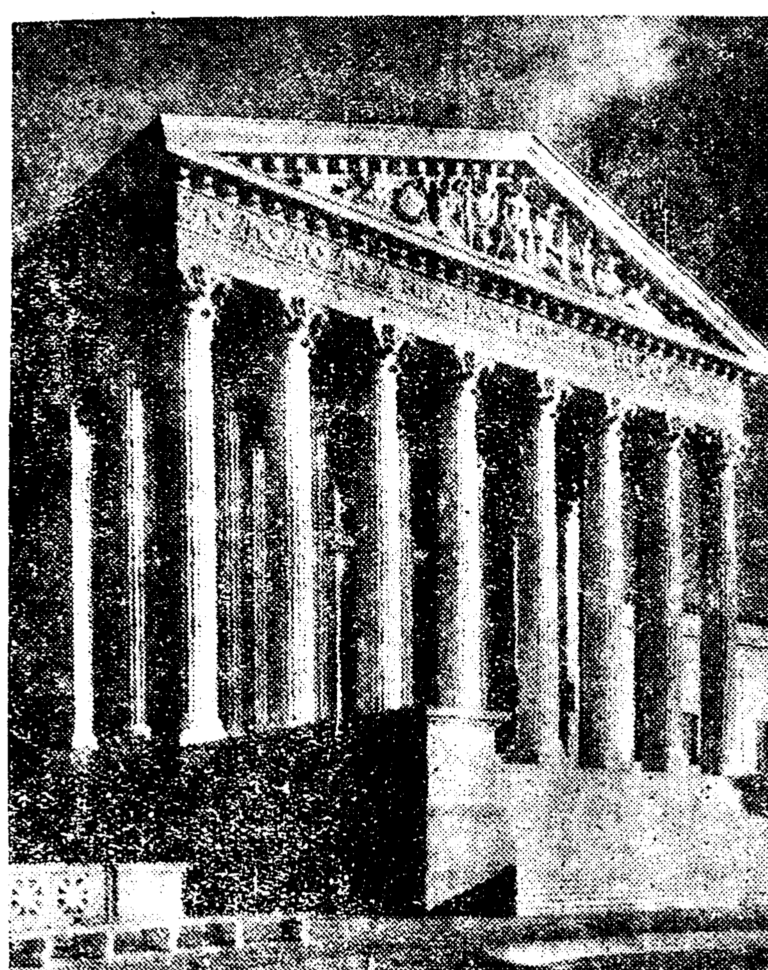

世界注視裡에金約款判決을내린米國大審院

## 王寵惠氏東京에
# 日中提携를打診

【東京電話聯合】今回國際司法裁判所判事로서이그에赴任하는 王寵惠氏는 途中十九日東京에내려서 廣田外相을 비롯하야 重光次官其他의要人을訪問하고南京政府의意向을 傳達한다 日中關係에對하야 日中會談을 交換할터인데 南京出發에際하야 蔣介石、汪精衛兩氏와도이번의東京訪問을 [illegible] 하바잇섯스므로 이번外相과의會見은 特히 注目되는바이다

# 兩國에利益되면
# 日本의投資歡迎
## 訪日中의王寵惠氏談

【橫濱電話聯合】日中平和提携交涉에對하야 南京政府의使命을띤 海牙國際司法裁判所判事 王寵惠氏는 十九日午後二時二十分神戶로부터橫濱入港의달라汽船프레시덴트‧피어스號로來朝한바 氏는船中에서 昨日神戶에서 말한것과가튼의로새로말할것은업다 고前提하야 左와如히 말하엿다 東京에는約一週間滯在할 豫定이다 廣田外相과도會見하고 日中間의諸問題에對하야 個人의資格으로 隔意업시意見을 交換할러인데 政府의使命을띠고온것은안이다 日中經濟提携에對하야 中國政府는日本의 對中投資의全部를그대로 歡迎할수는업스나 其內容과其後에올 것을 考慮하야 一方的의것이안이라 眞實로兩國間에利益이잇는것은 勿論크게歡迎한다 經濟的 提携即政治的提携가 必要하다 그것은 神戶에서도말하엿거니와 [illegible] 잇는모양이다 廣田外相과는明日會見하기로되엿스나 其他의日程은 蔣公使에게委任하엿다 三月末까지에 海牙로歸任치안흐면안될으로 米國을經由하야 任地에赴任豫定이다 汪氏는汽船이埠頭에接岸되자 直時自働車로東京公使館에 向하엿다 王氏는來二十八日비ー클리지號로赴任할터이다

# 治外法權撤廢
## 連絡委員會設置

【電通新京十九日發】滿洲國에잇서 治外法權撤廢問題는 外務省에 準備委員會가 設置되여 마침내具體的準備階梯에 到達되엿는데 駐外官憲도近日準備委員會를 設置하고 現存한日本及滿洲國의 準備委員會와의連絡協調를圖하기로되엿다 右委員會의構成은 關東軍、駐滿大使館、關東局及滿洲國側으로부터 各其委員을擧하고 委員長에는 西尾參謀長이 當할터이다

# 鐵道省、十一年度부터
# 關門『턴넬』着工
## 汽車、自動車二線包含

【東京電話聯合】二十世紀의驚異로되여잇는 丹那턴넬의完成으로 日本에잇서劃時代的인 鐵道工事는一段落을告한 觀을呈하나 鐵道省에서는 다시新事業進行을 向하야 邁進하려하고잇다 此는國鐵多年의懸案으로 最近은軍事上國防見地에서 一層其解決에 拍車를 加하고잇는 關門海峽의턴넬堀鑿大事業에着手하는데 最高首腦部의意見이一致되어 內田鐵相은平井工務局長에 對하야 一切의 技術的準備를 命하고다시 計理局에 對하야 昭和十一年度豫算에關門海峽海底턴넬工事의 改良費로計上하기爲하야 今後運輸收入의概算等에對하야 調査를命하엿는데 內田鐵相이 最近豫算總會에서國民同盟의高橋壽太郎少將의 質問에對하야「兩三年中에반드시着手하려하고잇다」고 答하엿는데 鐵道省內에잇서서 計劃은 이言明보다더리進捗되여잇는바 數日前에 平井工務局長을招致하야 鐵道省從來의設計를變更하고 單線히鐵道의單線턴넬로하지안코 自働車道와列車道와共通으로할案을 樹立하라고 命하엿는데 此는鐵道省의턴넬案에對하야 內務省이 橋梁說을固持하고 讓步치안는一方 軍部는國防上橋梁說에 絕對反對하고잇슴으로 鐵道省에서는此에 對하야 海底턴넬內에汽車自働車併行 運轉이可能하도록計劃한것으로 이工事着手는今年五月頃부터 運輸收入의成績을調査하야 十一年度豫算에三千五百萬圓內外의 繼續事業으로 計上할方針을決定하엿는데 右計畫案의大要는 턴넬의陸上은凡九粁、海底凡一粁六分으로「彥島」의「田之首」附近부터 漸次地下로進入하야大瀨戶海峽의 海面下百尺을뚤코 大里驛西方新町信號所附近에서 再次地上에나타나게되엿다 턴넬幅은高五米半、幅三米八인데 自働車道路와의 二線으로하기爲하야四米以上擴大될模樣인데 右에對하야鐵相은 十八日院內에서 左와如히말하엿다「橋」냐「턴넬」이냐에 對하여는 十年度에는豫算을計上할 心算이다 可及的 速히하려고 생각한다 十一年度에는 不可能함으로十一年度에 自働車도通行하게되면 內務省도橋梁案을 撤回할것이다 近日이意向을內務省에도通達할터이다 此는 非常한名案이라고思한다 또 平井鐵道省工務局長은 海底의疾走는決코 납부지안코 또技術的으로도그리困難치안코 單線에約二千萬圓드리라고 思한다 丹那턴넬에 比較하면훨신 簡易하고 또工事도容易하리라고確信한다 고말하엿다

## 鈴木總裁襲擊을
# 右翼派에서企圖

【東京電話聯合】東京砂町署에서는 數日前城東區砂町小松原光太郎(三二)同區大原町渡邊網夫(三二)兩名을引致하고 嚴重取調中인데 十九日午後에이르러 [illegible] 鈴木政友會總裁에게 決鬪文을 手交하고 어던때는 短刀를 내들려一騷動을 이르키려한것을 自白하엿다 小松原은 일즉全國勞働大衆黨의鬪士로 左翼에서活躍하고 잇다가時勢의推移로左翼으로는 밥을먹을수업슴으로 昭和七年十一月右翼으로 轉向하야 日本興國勞働聯盟이라는幽靈團體를 만들고‧다시其外에도四個의幽靈團體를 만드러가지고進出을策하려하엿스나 뜻대로되지안흠으로 急激한手段에依한賣名을 생각하고 部下인渡邊에게 去昭和八年以來數回에亘하야 鈴木總裁襲擊을敎唆하야 强迫的으로此를決行하려든것이 判明되엿다

金約款判決은

# 루氏通貨政策을
# 全面的으로支持
## 議會의權力을確認하엿다고
## 「모ー겐도」氏도滿足

004179

【華盛頓十八日發聯合】金約款判決은事實上루즈벨트大統領의通貨政策을全的으로 支持한데對하야 聯邦政府首腦部는 크게滿足하고잇는狀態로 루즈벨트大統領도 大審院의判決은 참조라고喜悅하고잇다 그中에도 第一기뻐하고잇는이는 모ー겐도ー財務長官이다 『金約款의 判決如何로는 從來의 財政政策이重大한 破局에直面될지도모른다는것과 큰 勇往邁進할수잇다「뉴ー딜」指導의 中堅人物 대로지만 一切消費되어重荷를 내렷다 라고大審院의判決은 議會의權力을確認햇다고 滿足한모양이다

## 農林局長等更迭
# 閣議에서決定

【電通東京電話】十九日의閣議決定事項은左와如하다

一、人事

朝鮮總督府全羅南道知事 矢島杉造
任朝鮮總督府農林局長(一等)

朝鮮總督府事務官 近藤常尚
任朝鮮總督府全羅南道知事(二等)

拓務書記官 棟居俊一
任朝鮮總督府事務官(二等)

朝鮮總督府農林局長 渡邊忍
依願免本官

# 排日法案
## 아洲下院또提出

【電通피닉스(아리조나州)十八日發】議員하리‧사리반氏로부터 排日土地法案이 提出되엿는데 十八日州上院에그보담도 一層苛酷한外國人土地法案이 提出되엿다 同案은歸化不能의外國人(日本人을包含)의土地耕作을 絕對로禁止하고 現行法의避路로 되여잇는共同耕作도禁止하려는것이다

# 掃共軍費
## 一千二百萬元送達

【上海十九日發聯合】中央銀行은十九日朝出帆하는 稅關船으로九江에 軍費一千二百萬元을 輸送한바 그中一千萬元은紙幣이다 右는 四川省에猛威를 보이고잇는共產軍討伐을爲하야 蔣介石氏가中央主力으로 合計九個師를이에當케하고 督戰하게하엿스므로 그討伐軍費에充當할것이다 中央銀行에서는 三月初九江支店을開設할方針으로 同支店은四川掃共軍의國庫로活動할것이다

## 夕刊後市況 十九日

◆大阪 短期 蚕記◆
大新 八五六〇 (一〇高)
鐘新 一二二三〇 (不變)
日產 九一九〇 (一〇高)
東新 一二三六八〇 (一〇高)

◆橫濱 生糸 後引◆
當限六二七〇 先限六六三〇

◆福井 人絹 後引◆
當限七六〇〇 先限七二四〇


# 早稻田大學의講義錄

春季新學期迫到‧只今決心할時

◇時代는一轉되다◇

明治‧大正……學校萬能時代
昭和以後……實力第一時代

學校萬能時代는 발서지냇다 이로부터는 實力의天下다 그實力을어드려하면 學校보다도 다시새로운敎育機關 即早稻田의講義錄으로!!

中學講義 學費一月一圓 前後期各一ケ年修了
學校를떠나서高普卒業以上의 實力을어드려하면다와서早稻田中學講義로배우라。懇切嚴正한指導其他詳細는모다內容見本으로아시라。

高等女學講義 學費一月一圓 一ケ年半修了
我國唯一한高等女學講義錄、이런講義로工夫하면곡女高卒業以上의實力이붓는다。講義는親切明快함으로누구라도안다。

商業講義 學費一月一圓 一ケ年半修了
實業界는顯著히躍進한다。將來적어도이方面에雄飛를뜻하는諸君은只今에곡이講義로甲種商業卒業의實力을培養해둘것이다。

法律講義 學費一月一圓二十錢 一ケ年半修了
本講義는早大‧帝大‧商大‧明大敎授及大審院判事等의執筆로現行法律의根本知識을주고應用의實力을주는것을目的으로하는것이다。

政治經濟講義 學費一月一圓二十錢 一ケ年半修了
現代의政治‧經濟現象을的確히認識하고‧흘너업는判斷을함에는政治‧經濟學의根抵的知識을必要로한다、本講義는이方面에가장權威잇는參考書

文學講義 學費一月一圓二十錢 一ケ年半修了
歷史와背景잇는本部唯一한文學講義、新學期開始와同時面目이一新된、文檢國漢文受驗者는勿論、一般文藝愛好者에對하야도、基礎的敎養을준다。

建築講義 學費一月一圓三十錢 一ケ年半修了
建築에關한모든科目及事項을極히平易하게解說한것으로獨學子弟‧技術家‧學生諸君의模範的參考書다‧特히希望科目을選擇購讀에도應함

電氣工學講義 學費一月一圓三十錢 一ケ年半修了
電氣工學豫備講義 學費月一圓 一ケ年修了
電氣技術家가되려하는분들에唯一한指導書‧遞試第二、第三種을程度로하고、內容은豐富明快하다、電氣工學豫備講義는初學者를爲하야一層平易하게講義한것이다

希望의講義를明記하야서곳申込하시라

內容見本無代進呈

申込所 東京早稻田 早稻田大學出版部 振替東京一一二三‧電話牛込三四五

# 磨勘期旬餘압두고 平均五倍超過

## 市內各專門校志願者

### 磨勘한帝大豫科만志願者八百卅七名

### 例年보다도深刻化한競爭率

해마다 이만때면학령아동의보통학교입학난이 문제가되야 이제와서는 일종의주귀저 사회고(社會苦)가 되야잇거니와 입학난은보통학교에만 그치지아니하고 위로는 전문정도이상 학교에도 역시어려워서 실로 근년의 학교입학이란 룡문(龍門)에 오르기보다 오히려 어려운바가잇다 이제 시내각전문 이상학교의 금년도 신입학생지원서 제출상황을보면 경성제국대학예과에서는 이미접수를 마감하얏는데 문과(文科)는 약팔십명 모집하는데 응원자가 사백삼십일명이고 리과(理科)는 팔십명 모집에사백륙명이여서모다정원의 오배를 초과하얏고 경성고등상업(高商)학교는오는이십팔일까지가 마감일인데 십구일현재 제출자만 이백사십칠명으로 정원팔십오인에비하면 벌서삼배이상을 초과하얏고경성의학전문학교(京城醫專)는금월말일이 마감인데 십구일까지에 사백명으로 정원팔십명에비하면 오배를초과하얏스며 경성고등공업(高工)은 이십팔일이 마감인데 륙십칠명모집에 십구일까지 정원의오배인 삼백명이넘엇스며경성법학전문(法專)은이십팔일까지마감인데 륙십명모집에 십구일까지의제출자가그사배에갓가운이백이십명이응원하얏고 「세부란스」의학전문학교는 오는 삼십일까지가마감인데사십명모집에 십구일까지에 정원의 오배인이백명을넘어서모다마감때까지에는각학교가함께륙배내지 칠배의 지원자초과를보일모양으로례년보다도전문학교입학률은일층심각할것으로 예상된다

# 海上警備網에 快速船配置計畫

### 密漁船等의取締를하고저

### 五個年內全部改替

경무국에서는 항만(港灣)을 중심으로 하는사상범과 밀어선(密漁船)이 드랑함에감하야바다에의경비선을 확충하기 위하야십일년도부터 대형의경비선을 느리어바다의 경비진을견고히 하고저벌서부터 준비중이다 현재전조선각지에 배속되여 잇는이십일척의 경비선중 군산(群山)의구중환(九重丸)과 인천(仁川)의 제륙작환(第六鵲丸)과통제하고는 모다목조의구후선으로명치(明治)사십삼사년경에 건조된것이다 딸아 민첩히행동하는 밀어선취체도 할수업슬뿐만 아니라 해난이잇다하여도 조곰만 파도가심하면 출항하지못하는 상태임으로 이결점을 업시하기위하야새로만드는 경비선은전부디젤엔진을장비한쾌속선으로하야 약오개년동안에 전부 바꿀방침이라 한다

## 興南地方에도 痘瘡이猖獗

【咸興】 함남서호진의두창은그후 도점차만연하여 벌서 환자십팔명에 사망자사명으로 당국은방역에 극히 노력중이나실이일할남은처에 도달한 흥남서보고에의하면 흥남지방에도 만연하기 시작하여벌서 김수덕(金壽德)의비명의환자가발생되엿는데 압흐로도 상당히창궐할징조를뵈이고잇다한다

## 朝鮮○○軍이 軍官校生募集

【奉天】 의렬단、조선대××당(義烈團、朝鮮大××黨)등과합류된조선○○군(朝鮮○○軍)은 남경(南京)에군관학교(軍官學校)에서 사관을 양성하고잇는데 벌서그제이긔생까지 뽑어하고 그중십수명이 만주에 잠입하엿다하며 조선○○군은 요새에지 화인(華人)지방에 서롱고중에서 우수한자를 선발하야 남경으로 일파하고잇다는데 唯一오백명서수명의 군관교입학생을다리고 남경으로 갓다한다

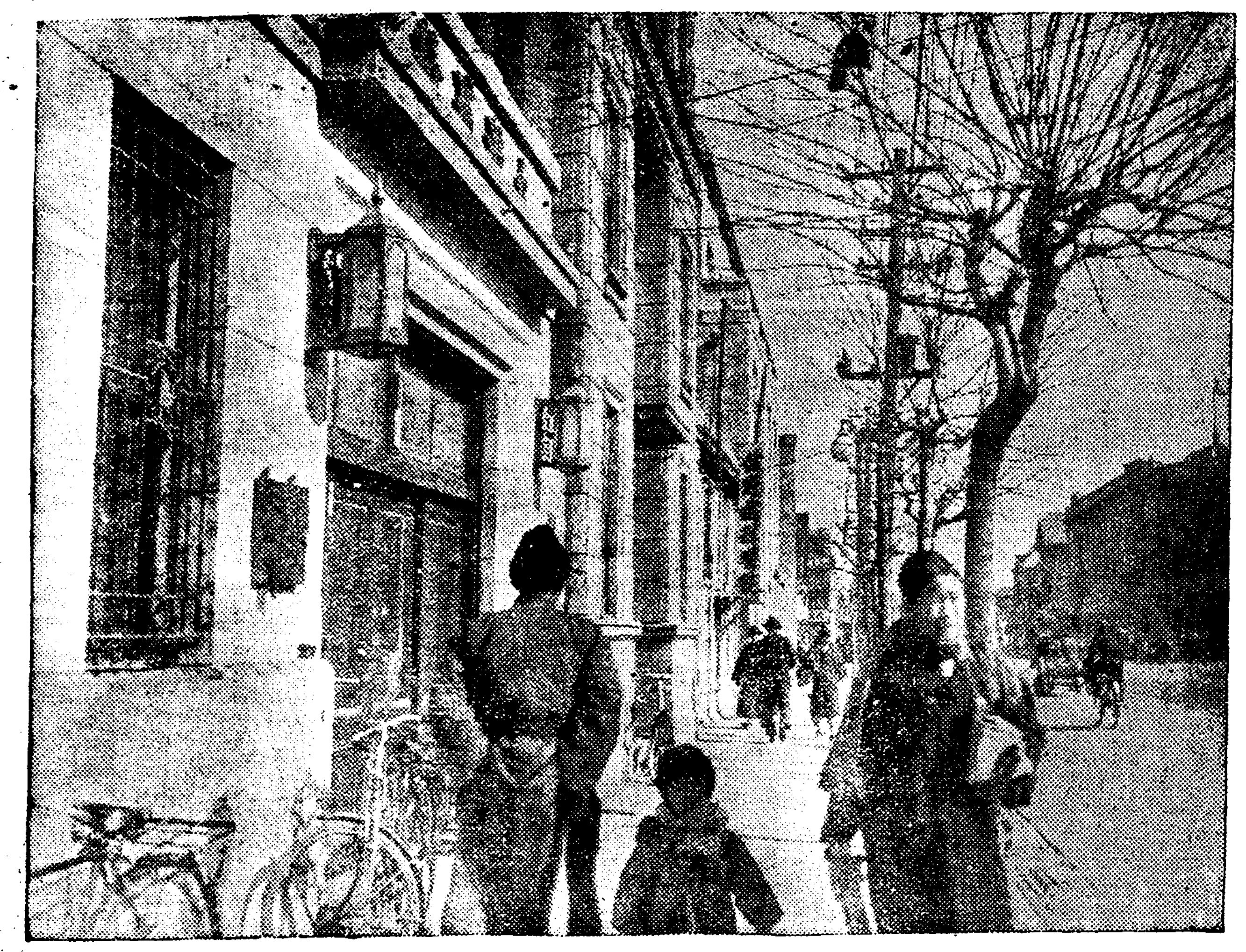

◇따뜻한볏을 차저서 거리로 거리로

# 朝鮮海産業打擊

## 海産物使用禁止로

### 南京政府의新發令

【南京十六日發】 남경국민정부(南京國民政府)에서는 남경시당부(南京市黨部)의 요구에 의하야 신생활운동의일환으로서 대하야상어지네미(鯗鱗)전복(鮑)해삼(海蔘)등의 사용금지령을 발표하엿다 그리하야 국화(國貨)에 배치되는것인데이것은 대부분이 일본(日本)산품(조선산도마찬가지)임으로 일본이 밧는영향은 자못클모양이다

## 澤田巡査도負傷

지난십삼일 공산군이 동흥(東興)을습격하얏슬때에 부상당한 경관은 이미보도한두명외에 동흥경찰서근무순사 택전무지(澤田武治)도 부상된것이 판명되엿다

## 江景·論山電話開通

【江景】 충남강경에서논산간은 근자 상취인이상당이왕성하야저서지난십륙일부터전화를개통하엿다한다

# 東京、京城間電信革命

## 無線自働電信印刷

### 電送寫眞設備를前提로하고

### 陽春四月頃에試驗

체신성에서 작년가을에 해저전신선(海底電信線)을 리용하야 해한부산(釜山)하관(下關)간의자동인쇄전신긔(自働印刷電信機)에의한교신(交信)시험은 자못좋흥한 성적을어덧슴으로 이번에는 일본내지와 조선량체신당국이 협력하야동경(東京)경성(京城)간에무선에의한 자동인쇄전신의 교신을시험키로되엿다 이긔게에의하면 동경으로부터의발신은 수신지인경성에 즉시보통문자의인쇄가된다는 종래의 부호식(符號式)교신에비하야훨신민속확실한 효과를어들수잇는 것으로 시험괴일은 사월중순경이 될모양으로 무선에의한 자동인쇄의일본내지와 조선간의통신 련락은처음일로서 이번은단순한 시험에곳치터이나 이시험은무선사진(無線寫眞) 전송과가튼원리에의하는 것인즉 이시험의결과는 일본내지와 조선간의 통신련락을원활히할뿐만아니라 장래에무선사진 전송시험의 가능성을 명시하는것으로서도 주목된다

## 無電線窃盜한 老人窃盜犯

십구일미명 룡산헌병장(龍山憲兵隊)서측무전대(無電隊)부근에 한명의괴한이 가마니를짊머진채 몽웅지가자모하고 어름어름하는것을 지나가던사람이 발견하고즉시룡산헌병대분주소(龍山憲兵隊分駐所)에 고발하얏슴으로 헌병이 달녀가 체포취조한결과 그는시외

# 漢江採氷量不足으로 氷價벌서부터昂騰

### 京龍飲食店組合에서引上

### 夏節에는氷飢喝이甚할貌樣

【漢之浦】 지나간 겨울에는 례래적으로 온란한기후관계와 경기도위생과에 불량빙 채취금지령으로 한강채빙량은 이천톤이나 례년에 비하야 격감상태인데 시내경룡화양료리옥 조합(京龍和洋料理屋組合)에서는 금년에도 팔배돈을 구입저장하야 오백여명 회원들에게 다 배급할예산이라하나 례년보다 운반과 기타잡비로 륙백여원이 더소비되엿고 결빙도 원만치안어 금년에는 매판에일전식을 올릴것을각각 통지하엿다는데 어름갑을녀놋키는 이것이효시라한다 이 모양으로 벌서부터 어름갑이올오고잇슴으로 여름에가서는 어름갑이상당히올라갈모양이다

# 四十尺斷崖에서 貨物自働車墜落

### 同乘者中의五名危篤

### 德川郡山中의事故

【平壤支局電話】 십팔일오후아홉시오십분경 평남순천군순천읍(順川邑)에잇는조선운수주식회사(마루보시)자동차운전수김형묵(金亨默)이가 평남제일천이백사십이호 화물자동차에 일곱명을 태우고영원(寧遠)으로향하야덕천군성양면(城陽面)말고개(?)이라는곳에다달엇슬적에잘못하야사십척이나되는층암절벽에서떠러저서전긔운전수김형묵외일곱명이 중상을당하고 자동차는대 파손이되엿다 사십척이나되는곳에서 떠러지고 긔적적으로 중상만당한것은 눈이세자가량싸혀잇슨 덕택이라한다 승객중에는 영원경찰서로부터 덕천지청으로 호송되는김모와 그를호송하든송(宋)순사도 석겨잇섯는데 그들도 중상을당하엿스며 남어지 다섯명은 생명이 위독하다한다

## 新年幸運券 抽籤發表

【二十二】

四等二百人中五十人(二回)

| | | | | |
|---|---|---|---|---|
| 08438 | 40056 | 368428 | 118011 | 204230 |
| 91722 | 107514 | 24567 | 66088 | 88081 |
| 02154 | 50574 | 16573 | 81020 | 139053 |
| 11522 | 73552 | 356388 | 69060 | 91513 |
| 9891 | 50516 | 130537 | 63535 | 118521 |
| 22524 | 72049 | 103028 | 382826 | 390678 |
| 76009 | 73502 | 47537 | 264367 | 33687 |
| 0003 | 63562 | 260162 | 108572 | 5162 |
| 0031 | 276976 | 118076 | 279051 | 316848 |
| 2013 | 78568 | 50034 | 66026 | 14024 |

## 東興事件頭目 李紅光負傷

일전 동흥(東興)을 습격한 공산군의두목 리홍광(李紅光)은 습격당시에 경관대와의 교전에서 팔을 상한것이 잇는데 잡혀가는사람의귀환에의하야 판명되엿다

# 金庫專門의 大膽한窃盜

### 三坂通서二千五百圓窃取

### 十九歲犯人을逮捕

작년십이월십삼일오전칠시경에 시내삼판통(三坂通)일백구십이번지마생송파(麻生松波)방이층에엇던자가 침입하야 교묘하게금고를 열고 현금이천오백여원을 절취하고 부내각처에서절도를한 괴도에 대하야 부내각서에서는 거이경쟁적으로 비밀에북치고 범인을엄탐중이더니 십팔일은보부터룡산경찰서에서엇던단서에의하야 고교(高橋)사법주임이 그날밤열한시에게원을대동하고대활동을하야시내황금정삼정목자전거상김모방에서원적황해도연안군 연안면연정리(延安郡延安面延井里)송영창(宋永昌)(一九)을체포하야엄중취조한결과 그는마생방에서 이천오백원을 절취한외에 부내각처에서 금고전문절도를하야다가 향리에서 당당하게호화로운생활을 하고잇는 진범인인것을자백하얏다

## 金密輸出犯에 體刑求刑

기차천대에 숨겨서 혹은상등차뒤깐바닥미테숨겨서 소화칠년십월부터 소화팔년십이월까지 전후십여차로 합계일백팔십관의 금덩이를 서울서 봉천으로 밀수출하야 십수만원의 순리익을 획득하엿다는 개성(開城)모피(毛皮)장사지룡수(池龍洙)(三八)등일곱명에한한외국위체관리법위반(外國爲替管理法違反)의공판은십팔일오후 경성지방법원에서 열엿는데 심리를맛치고 향천(香川)검사는 주범지룡수에게는 징역이년 기타는징역일년 내지징역륙개월로 구형하엿다 판결은 오는 이십오일이다 ◇서울서금덩이를사가지고밀매이해 배안에다가너허가지고소화팔년사월부터작년삼월까지전후아홉차례로 안동현으로밀수출하야 만흔 리익을 획득하엿다는평양부경정(平壤府京町)포목행상하는녀자 김영순(金永淳)도 십팔일오후 경성지방법원에서재판을밧고 징역팔개월로 구형되엿스며 그의금수출하는것을 탐지하고 경성역에서 공갈하야그 금덩이를 빼앗은 평북의주군(義州郡)고정하(高正河)(三一)와 신의주(新義州)조봉원(趙鳳源)(二四)량명은 각기징역일년 륙개월로구형되엿다 판결은 오는이십오일이다

# 雇傭사리보낸 딸返還請求訴

### 보내달라해도안보낸다고

### 市內의寡婦가提訴

딸을돌려보내라는청구소송 시내돈의동(敦義洞)일백삼번지리순이(李順伊)라는 과부는 원산부광석동(元山府廣石洞)남양사진관(南陽寫眞) 주인 남진회(南晋熙)를 상대로 자기의딸 홍사은(洪思恩)(七)을 돌려보내라는 소송을 십구일경성 지방법원에 이르켯다 소화이년구월에언제든지 이편에서 요구할 때에는 돌려보내겟다는 조건으로 저편집고용으로 보냇는데작년봄부터 십부 룰균을 보내어수차 돌려보내달라하여도 이날까지 돌려보내주지안흠으로 부득이 소송을 이르킨 것이라한다

## 北平朝鮮兒童 巡査에게被打

【北平十九日發聯合】 십팔일오후 네시경 조선인소학생 최모(崔某)(一三)외 네명이 학교에서도라오는 길에 북평사립관음사소학교(私立觀音寺小學校) 문전을통행중그학교중국인생도 삼십여명이 욕설로 힐란한데서 원인이되야 팔다툼을 하얏는데 부근을지나든 중국인순사김모(金某)는 중국소학생의 가티 조선인학동을 학교문안에끌고 들어가서 몰매를 때리여중상을 내이엿다 급보에의하야 령사관경관이 달녀와서 조선인학동을보호하는동시에 적어도 아이들싸움에경관이가티구타행동을 한것은 부당한일이라고 분개하야 중국당국에 항의하야 전긔폭행순사의 엄벌을 요구하기로하얏다

## 늑대群이 襲來

【安岳】 지난십륙일오전칠시경에 안악군은홍면내평리(安岳郡銀紅面內坪里)에사는 문치영(文致永)의집에서 길느는 도야지우리에세마리의늑대가 달려들어서 도야지를무러 죽여고 다러낫다

# 慶北線車票挾雜 首犯一名送局

### 남어지십수명은모다석방

### 被害額은二百餘圓

조철경북선(朝鐵慶北線)의 부정사건에대해서는 동사 야전(野田) 지배인이 현지에출장하야 경찰당국이며 그밧게 실지조사한결과 종업원 십팔명이검거되엿것은 사실이나 세상에 전파되바와가튼 수만원의 피해라는 것은전연와전이요 이백원가량의 정도로수범인안동역(安東驛) 출찰계원 리용이(李龍伊)만을 일건서류와 가티 송국하게 되엿스며그밧게의 관계자는전부석방하엿다

# 鴨江、豆滿江에 六個所에架橋

### 豫算은三百六十萬圓으로

### 滿洲國當局과協定

【新義州】 압록강과두만강에 다리를 노하조선 만주국경교통을위하야조선 총독부에서는 만주국측과협의하야 조선 만주의 국경인압록강과 두만강에가교 문제를협정하얏는데 만주국에서 여덜곳조선측에서 여섯곳에가교를 실시하기로되엿다 조선측의여섯곳은경성(慶城) 후창(厚昌) 신갈파(新乫坡)로 공비총액은 삼백륙십만원인데 소화십오년까지로부터 십삼개년 계속사업비총액으로하기로되야잇다한다또현재십오 공사중인 압록강연안의 국경도로는 구번도에 후창까지개통하되십변도에는오십만원총비를넘지어십삼년까지에전부통할예정이고두만강연안의 북조선개척도로(北朝鮮開拓道路)는소화칠년으로부터 십오년계속팔백삼십팔만원의 공비로 목하 공사중인바 이도로의개통은 조선과만주량간지대의 보고개발을 위하야크게 공헌이되리라한다

## 주반전

◀필요는 발명의어머니라는 말도 잇거니와 세상에 아름답지못한일이 자조생기는것은 그전부는아니라도일부분은민중이그것을요구하도록되어잇는때문이다 가령 본지석간에도 보도한대로▼중이 차저와서 절에켜두는초를이 작고만쓰러지길래 그밋을살펴보니 당신의일홈이 잇섯소 한주시주를하면대길하리라고 하는허무맹랑한 소리를하는것을 참떡가티 고지듯고 금반지니 두루매이니를 내어준사람이 잇스니 ◀도대체종교의일홈을 팔고그러한행동을하는자는도시탐할것도 업거니와 그에속아넘어가는사람도미상불 딱한일 ◀제발정신을밧작차리어 위선속이는자보다도 좀더령리한 민중이되어속지안는것이잘사려가는수단의 한가지임을아러줄일


# 梅毒

## 麻痺狂과脊髓癆도 最初는神經衰弱症狀

頭痛、眩暈發作、皮膚異常感覺等이잇고、不眠에苦惱、疲勞하기쉽고、作業能力減退、記憶力障害等의自覺症狀잇는분은于先早期治療가必要하다。

한번梅毒에感染하야서、內臟과筋骨의慢性的인病에걸인즉、오랜새에드듸어死亡하는것이普通이다。初期梅毒의重症인患者는本人으로注意하야서徹底한治療를加함으로써早老期에들어가드라도修害를바들입은업스나、그러나、初期梅毒의輕度인것은一般으로治療를等閑히하기쉬움으로初期에不完全한治療를하야서、一次梅毒이潛伏한즉萬一그분이强健하면、그대로第二期도第三期에도나오지안코十年도二十年도經過한다。

### 第二期、第三期는

그대로放任하야서、長時日을經過하면直接腦의組織이 破壞되거나神經組織이害를밧게된다。그리하야新陳代謝도不調되야腦와脊髓의實質에慢性的變化를招來할뿐만안이라酒毒에依한精神的興奮、精神上打擊、過勞、精力衰退、早老、老衰等이導火線으로되야第四期梅毒이되고、爆發的의發狂이되며脊髓癆를일으킨다。

구레페린博士의說에依한즉麻痺狂은梅毒感染後平均十二年後에發病한다고하나、如何間『文化는梅毒化다』이라할만큼 그罹病者의太半은特히頭腦를만히쓰는분에腦梅毒이일어나기쉽고、또脊髓癆도일어나기쉽다。이

### 二症狀의最初에

突然오는것은別로하고도흔히는初數年間은、神經衰弱과가티됨으로로모저腦梅毒이잇는즉頭重、頭痛이繼續하야、記憶力이減退、注意力의缺乏을일으키고、다시憂鬱性과亢奮性이일어나고、顚癇、痙攣發作、誇大妄想、言語不調等의發作이일어나고、드듸여發狂한程度까지進行된다。또脊髓癆도最初는電擊性의神經痛、腰痛、視力減退步行困難等을自覺하야漸次重惡으로되는것이普通이나以上은梅毒의最惡病狀、即第四期症狀을말한것이나、이것이라고그驅梅療法에注意하야서腦脊髓에繁殖하야잇는梅毒을죽여바리면곳快癒한다。即梅毒까지完全히撲滅하여바리면治癒되는것으로、以上과가튼

### 重症의患者에도

ベルツ丸은驅梅內服藥으로서의專門的立場으로서나、一般患者에나好評이다。普通梅毒治療藥이라하면、局部的藥物이만코서、全身的梅毒은比較的적으나ベルツ丸은驅梅內服藥으로血液中의毒素는勿論腦脊髓組織細胞等에먹어들어잇는梅菌을撲滅하는것이 目的임으로初期梅毒、第二、第三期梅毒等은말할것도업시例컨대一般梅毒、淋毒、橫痃、濕毒、冷毒、腦梅毒、遺毒여드름、부름、脊髓癆、動脈硬化

## 二期三期에注意

第二期第三期梅毒에일어나기쉬운症狀은 發疹으로 여드름가튼부름이난다。또입술、咽喉、肛門、局部와가튼局所에限하야나타나는분이잇다。이러한症狀이나타날時는梅毒이血液과淋巴液에侵入한證據로 이것을 普通의부름쯤으로 輕視하고잇슨즉 코설주를 犯하야서납작코가되고 鼠蹊部를犯하야서橫痃이되며、脫毛、腦爛等이게속하고、다시內攻하야서는諸器內臟과骨質도破壞하게되다。如何間梅毒은、早期治療를가장理想的으로하나、입의二期三期에들어간분도、信賴할수잇는專門家의治療를밧는다든가、ベルツ丸과가튼驅梅內服藥으로서、全身에亘한

## 發疹은全身血液에

### 梅菌이侵入한證據

梅菌、毒素를驅除하야血液、淋巴液을淸淨식히는理想藥을服用하고잇스면 病的産物은다體外에排泄된다。

△先天梅毒即母體로부터의遺傳에依하야梅毒에걸인분、特히發育不全、消化不良等의乳幼兒의大部分은梅毒에原因되다고말하고잇스나 이러한幼兒의分娩도그歸結하는바는 그父母의梅毒에依한것임으로 이러한疑心이잇는분도常備藥으로서ベルツ丸을服用하는것은가장賢明한家庭治療法이다。如何든梅毒感染의疑心이잇는분은早期의治療만큼빨이낫고、簡單히되는것임을自己의손으로治療가되는새는充分히實行하는것이肝要하다。ベルツ丸은連用하드라도胃腸을害치안코、쉽게服用하야서副作用업고더욱더욱그需用을엇고잇다。

### ベルツ丸으로

便秘等、梅毒性疾患에는모도有效하야서、더욱梅毒患者特有한衰弱疲勞를回復하고、同時에梅毒을驅除하는힘을具備하엿슴으로患者는服用함에따라元氣를回復하고、血色增進하며、極히爽快한氣分이漲溢하게된다。以上의效果를體驗하게된것은特히本藥의主効로한藥質이 全身의毒素를速히 軟化吸收하는힘이豐富함으로 이點에對하야서는 世界의醫學者도다가티 賞讚하고잇는바이다。

梅毒과體毒 梅毒性부름에

# 벨쓰丸

獨逸ベルツ博士 SUZUKI NIPPON-SEIYAKUSHA

梅毒、體毒、淋毒、橫痃、濕毒、脊髓癆、腦梅毒、遺傳梅毒、ㅂ리마티스、寢疾인皮膚病、梅毒性부름、여드름、動脈硬化症、梅毒性便秘等에特히梅毒性疾患에良效잇음

價 廿日分三圓・卅五日分五圓・七十五日分十圓 百六十日分廿四圓・二百六十日分(德用)卅圓

送料 內地各十五錢・海外四十二錢・代引十五錢增

東京市日本橋區濱町三丁目四十番地 發賣元 鈴木日本製藥社 社主 鈴木淸二 振替東京一〇五番 電話茅場八〇番九〇番

代理店 京城 木村、新井 釜山 大黑、藤田

優秀國産品

# シオノアスピリン錠

시오노 아스삐린

感冒頭痛 齒痛神經痛

解熱鎭痛作用顯著하야서絶對醋酸臭안나고連用해도胃腸障害업는優秀國産品임

價格 五錠・二〇 低廉 二十錠・五〇

全國各藥店に有

發賣元 合資會社 塩野義商店 大阪市東區道修町 東京日本橋區本町 京城府黃金町

# 沙里院運河工費 負擔減免을絶叫
## 蒙利標準의再調를要求코저 三面代表陳情準備

【沙里院】 재령강개수공사추가공사(載寧江改修工事追加工事)인사리원운하공사(沙里院運河工事)는 일백마원의 거액으로 작년말에그 공사를 준공하엿는데 공사당시에 일엇든 공사비에일부 십일만구천원을 목리면사리원읍에 일만팔천오백구십팔원 서종면(西鍾面)에 일만구천칠백구십팔원 령천면(靈泉面)에오만구백칠원 만천면(萬泉面) 예산만일천원을몽리지주(蒙利地主)들에게 부담금을배정하야 금년도부터십칠년동안일시특별세토지할(臨時特別稅土地割)을부과한다는부령이발표되여관계각면에서면협의회에부의(附議)하게된바 사리원읍을제한외에는전부면협의회를 통과하지 못하엿을뿐안이라 서종면에서는 목리지가 안이면에 부당금을 부과하는것은 부당한과세라하야 태도가 매우강경하다는데 지난십칠일에 사리원읍을제외한 관계삼면의 면협의원들이사리원 영회관(英會館)에모히여 이부과금문제에대하야 삼면공동 토의를하야 대책을협의한바 서종면은 끗까지 절대반대의 태도를취하고 령천, 만천면에서는 부담금의 경감(輕減)또는 재조사의요구를 하기로 일치가결하고 아래와가른 조건으로 당국에진정하기로한후 량면협의원 대표를각각 두사람식선정하엿다는데 금후그 효과가 어느정도에 일을지관계지주들은 매우주목한다고한다

要求條件

一、賦金 工事完了로因하야生하는 院所在의四圍의蒙利川을除分하야 負擔金의全部又는幾部을免除하야줄것

二、各地區에잇서서 蒙利標準을再調하야줄것 現技術的으로 各地方에잇서 蒙利程度及負擔率은 但히地形의高低及地價를標準한것뿐으로 排水閘門、在來의堤堰等의施設物又는 洪水時에잇서서實際的被害狀況은 調査가遂行되지안은가하는疑念이잇슴으로 더욱細密한調査를하야 負擔率의公平을圖하야줄것 以上

# 波亂이豫想되는 慶北道會議開幕

【大邱】 경북도제사회동상대회는 지난십팔일오후 일시부터 도청회의실에서 김(金)지사 아부(阿部)내무 부장겸(金)산업부장 렬석의원사십사명 출석으로 마츰내개막되엿는데 금번회의는재해복구(災害復舊)궁민구제(窮民救濟) 재정강화(財政强化)등난문제와구년도의 예산총액 팔백구십사만이천삼백구십이원 보다약 오십구만원의 대삭감을 보게된금년 총예산액팔백사십팔만일천팔백칠십원으로서 의안 목차제일호로 부터제이십호까지를나누워의에상정하기로되여상당한파란이예상된다는바개회벽두에 의장김지사의 연술이잇고 다음에 아부내무부장의 의안설명이잇슨후 동오후두시삼십분에 폐회하엿다 의원들이 위안에대한연구긔회를주기위하야 삼일간 휴회로하고 이십이일부터 속회하기로 되엿다고한다

# 離鄕者續出로 人口가激減

【元山】 작년말현재의덕원군(德源郡) 의인구의동정을동군조사에 의하야보면 총호수는 주거(住居)칠천칠백팔십, 세대(世帶)팔천이백팔십일로 인구사만 륙천이백인인데그중 남자가이만 삼천육백팔십팔인 녀자가 이만이천 오백십이인이된다

이것을 전년동긔에 비하면호수에잇서 이백십삼호 인구에잇서일천삼백 오십이인의 경감을보이는 현상인데 이것은대개가 작년도의 미증유의 대홍작으로 정처업시고향을떠나간 까닭이라고한다

# 鎭南浦集成學校 學年延長猛運動
## 卒業生二千圓을醵出

【鎭南浦】 진남포부외덕동사립집성학교(集成學校)는 거금십여년전에창립되여 이래오학년제로 수천의영재를양육하여 왓는대 오는 새학긔부터 륙년제로 승격코저맹렬한운동을 일으켯다는바 동교동창회에서도 궐긔하여현금 이천여원을적립하엿고 압흐로 회원들이명함해상을하여서 라도 륙년제를실현코저 대활동중이라한다

### 大成里에火災

【江東】 지난십륙일오전팔시경에강동군만달면대성리(江東郡晩達面大成里)란 항지원사택매괴일랑(梅崎一郎)의집에서발화되야일동사호를전소하엿다는데 손해는오백원 가량이라하며 원인은온돌에서 인화된듯하다고한다

### 聯合査經盛況

【橫城】 조선감리회동부연회원주지방(朝鮮監理會東部年會原州地方) 칠군(橫城原州堤川寧越平昌丹陽忠州)련합대사경회와 부흥회를 지난칠일에개최하엿다가 동십륙일에 폐막하엿는데 각군에서 모힌회원은 약이백명에달하엿다고한다

# 新春마저平南에 傳染病이大猖獗

【平壤】 금년 일월이래 전염병이 류행하기 시작하여 심상치안흔상태에잇서 평남도위생과 에서는조사를한결과 ▲지푸테리五一名 ▲猩紅熱二五名 ▲장질부스三二名 ▲赤痢四名 ▲腦膜二名 ▲流腦炎二名 합계발생 백이십이명중에서 이십구명의 사망자가 잇는것을발견햇다 작년동긔에비하야 발생에삽십륙명 사망에십오명이 증가하엿다한나

# 運送店倉庫係員 委托荷物을竊取
## 數年을두고繼續的으로犯行 被害額數가數萬圓

【平壤】 평남대동서에서는십륙일평양부내 모운송점 창고현장인부네명과 창고사무계두명을 검거하여취조를 개시하엿는데 그들여섯명은 이삼년전부터 계속적으로화물을 절취한것으로 그피해액은수만원에 달하는터이라는데 발각의단서는 긔림리(箕林里) 제일고무공장에 도착되는 고무원료상십개(시가삼천원)를절취해가지고 교구공제(共濟)고무공장의모직공을통하야 다시제일고무공장에 팔고저하든것이들어나게되엿고이박게도 휘발유면포의 횡령이만라 고한다

이리하야 동서형사대는 각방면에서 련루자검거와 창고를조사중이라한다

# 製糖會社의暴利를 膺懲하야주시오
## 新義州製菓組陳情

【新義州】 신의주과자조합(菓子組合)에서는 지난십삼일신의주상공회의소에대하야사탕관세를내리도록운동하여달라는 진정서를 제출하얏는데 그요지는

제당회사가 고률의 수입관세로 보호를밧고잇는 이외에 공고한「트라스트」를 결성하야 생산제한 판매협정(販賣協定)등을 실행하야 사당갑을 마음대로올니어 부당한리익을엇고잇다 즉적상(赤糖)사당백근의원가가륙원오십전인데 여긔에소비세(消費稅)사원오십오전이첨가되여 실제소비자는 십일원오십전이 안이면 살수업게되며 백사당은 백근에원가가약팔원인데소비세가칠원칠십오전임으로 실제가격은 십오원칠십오전이라는 고가른일반인민에게공급된다 그리하야 조선의사탕갑은 일본내지에비하야도 백근에 근이원가량이나 빗산형편인즉 제당회사에서부당한리익을착취하고잇슴은 [illegible]하게되는까닭으로 적당백근에 오원삼십전、백사탕백근에 칠원칠십오전이라는엄청난수입관세를붓처 외국의사탕이 조선으로 드러오지못하게하는 때문이다. 그럼으로 제당회사의 전횡과 폭리를 제지하는 방책으로 수입관세를 현재의반액으로나려주도록 하야달나 함이다

신의주 상공회의소에서도 사탕은 국민의 일상필수품으로 불수잇게된오늘날 일개제당회사를 위하야 대중을무시함은 불가한 일이라하야 지난십사일 전긔제과 업자의진정의취지대로 요로각방면에 진정서를제출하기로하얏다한다

### 女賭博團被逮

【開城】 개성 경찰서에서는 구력정초를당하야 마약류밀매(痲藥類密賣)자를 검거처벌하는 한편 도박군을모조리 잡아드리는중인데 지난십칠일오전한시경에 부내고려정칠백오십삼번지 진인순(秦仁淳)의집을습격하고 녀자도박단 사명을 검거하고각각 과료십오원의처벌을하엿다고한다

# 本社大田支局主催 野談과音樂의밤
## 廿一日夜於警心館

【大田】 음력정초의 질거운 한때를마즌 대전시민과 밋본보독자여러분을 위하야 본보대전지국과금강주조장 대전배급소(金剛酒造場大田配給所)의주최로 오는 이십일일밤 일곱시부터대전경심관(警心館)에서 야담과음악의밤(野談과音樂의밤)을개최하기로하얏다

당야에 대전시민을 위하야온축을기우려 야담하야주실분은 야담계의 중진으로「라지오」를 통하야이미 열반야담팬들의 열광한갈채를밧는신정언(申鼎言)선생으로특히 력사적으로 유서갑고심채된으로 교훈될바가 만흔 야담을 하리라고한다 다음으로당야에 출장연주할 음악가들은 경성에서당대일류로 그예명(藝名)을 날리는음악가와성악가가총출연하야음력정초의질거운시절을더욱자미잇게 수놀것이라고한다 그리고몬저근고한오케전속가수음의회는악사의 부득이한사정으로 오는삼월중순으로 연긔하엿다고한다 그리고당야당제목은여좌하다

一、逐鬼救

二、「天下絶色」酒店

# 功、罪는如何 自殺女救한택시
## 通行人을轢傷

【仁川】 자살하랴든사람을구한자동차 또다시중행인과 충돌=시내 스피도 자동차부 리수봉(李守奉)(三○)은 동자동차이천십오호에 다가 축항에서자살하랴든 외리일백팔십칠번지 김기섭(金奇涉)(三○)을구하야 시내로질주하든중 미곡

# 正進女普增築費로 現金千圓을喜捨
## 平壤楊昌秀女史美擧

【平壤】 평양부상수리(上需里)구번지 양창수(楊昌秀)(五七)녀사 는 그의아들 문봉덕씨가만주국개원(開原)에서미곡무역과정미업으로 대성공을하엿스므로 지나간음력 정월팔일부친의 소상을 긔회로현금일천원을 부내사립정진녀자보통학교(正進女普)에긔부하여교사증축금(校舍增築金)으로충당케하엿다는데학교당국은 물론 일반은 녀사의미거에칭송이 자자하며 압흐로동교재단완성에큰도움이되엿다고한다

# 通川郡踏錢에도 絶糧者가三百餘
## 飢寒을참다못하야男負女戴로 離鄕乞食者가續出

【通川】 작년미증유의수재와풍재로 강원도통천군(通川郡)은 근래에보지못하든 대흉작으로 각지에절량자가 속출하는중인데 그중에도답전면(踏錢面)이제일격심하야벌서부터 전면관내에 절량되야긔아에 직면하고잇는자가 륙십일호삼백여명에 달한다하며 그들중에는 참다못하야 류리걸식자까지련일속출하는 비절참절한 현상인바 당국이하로밧비구급하여주기만고대하고잇다고한다

# 帆船浸入强盜 仁川署에逮捕

【仁川】 주만을가지고단도로속인강도사건=시내궁정사십번지해안에정박중이든장긔만(張基萬)(三?)의나무배에 십구일오전 삭시반경에강도가 침입하야 단도를가젓다고위협하야 현금을강탈 하랴다가 동중조원 박경진(朴景辰)권흥순(權興淳)김성태(金成泰)서명산(徐命山)등이본옥 전긔강도는 단도를 가젓다고위협을하나 그행동이 수상하야선원들이달려들어 일대란투극을연출하자 소관서원이 순찰중에이를 응원하야 결국갓혀 체포하엿다는데 그는시내송현리(松峴里)륙십사번지전과사범의김홍태(金弘泰)로서 주만을가지고 단도로속이여전긔와가티위협한것이라한다


主婦之友三月號で大評判の別冊附錄

# 新春型の毛絲編物

今春の新式編物附錄

日本서처음으로된全頁二色印刷의大形附錄。어린이부터어른까지 春季新型編物全集大評判

〈赤ちゃん用春の編物集

〈男女兒用春の編物集

〈婦人・女學生用編物集

圖解本位의說明이非常한評判

婦人女學生用ブラウスと四五歲女兒用ケープ

東鄕元帥夫人六十年の內助物語　東鄕彪

어린날東鄕元帥와テツ子夫人

聖將東鄕元帥夫人의五十七年間秘藏하여노흔內助美談을令息인東鄕彪侯爵이特히『主婦之友』에公開한것으로全篇에滿淚할大感激의特別記事

〈子供の出來る法の秘密相談 — 夫人의不姙을全治식혀三男一女의子女를어든鈴木甚吾博士의赤裸裸한大師判의解答

〈愛兒の轉校問題の座談會 — 애들의第一可憎한轉校를어지하면無事히할가하는經驗者의貴重한發表

〈知らねば損をする稅金の話 — 三月은納稅申告期다。稅金을 너무支拂하야大損안되도록 빨니읽으라。

蘇鐵の葉で色を白くする秘法 — 어대니잇는蘇鐵葉으로 엇더한色黑한분이라도곳色白한美人이되는世界的秘法을藤本醫學博士發表로大評判

〈青春を御佛に捧ぐる若き尼僧の學校生活 — 日本서第一가는尼僧學校를單身으로訪問한特別大畫報보라愛欲과싸우는求道心을

〈アメリカで大流行のお化粧の仕方畫報 — 新歸朝의柳村마사지先生이아메리카서大流行한化粧과주름살업새는化粧法을色刷로發表

〈流行の日本着物のフランス人形の作方 — 大人氣의中原淳一畫伯이아조어여쁜日本衣服의佛國人形製造法을詳細發表

〈小學生の男女通學服と學用品の作方 — 아조 可愛한新型으로宅의 애들을 곱하야 곱빨이用意하시라、作法簡單

〈料理 — 節句料理 その他 華山發表

大評判인主婦之友의表紙

子供繪雜誌が大人氣

新連載 待望の大名篇 人妻椿　小島政二郎 — 名作『花咲く樹』로大人氣가된小島政二郎先生이特히『主婦之友』를爲해執筆大傑作第一回부터興味白熱

熱狂的大評判 虹の故鄕(牧逸馬) — 只今全國에熱讀紹讚인大悲劇小說이다 男便에게버림바든夏野의運命! 全篇淚!!

問題の名小說 眞實一路(山本有三) — 文豪山本有三先生의大傑作全國에問題잇는小說에볼가진 어머님이꼭읽으시라

本場お召四百反贈呈(ハガキ一枚で出來る大懸賞)

五十錢(送料六錢)

東京神田 主婦之友社 (振替東京一〇八)

## 產業

# 昨年度棉花共販 五千萬斤을突破?

### 單價도前年에比하야稍昂騰

昭和九年度 棉花共同販賣는棉作者의 적지안흔不平속에서 施行되엇는바 大槪共販成績은前年度에比하야 훨신 조흔結果가數字로 表示되리라한다 農產課千田技師談에依하면 昭和九年度共販數量은五千萬斤을 突破할豫想이라하며單位(一斤에對하야)가昭和八年度에比하야 四錢五、六厘의騰貴를보아昨年은 一斤에十七、八錢임으로農家의 經濟는漸次로好況을보하게되리라한다

## 棉花朝鮮의躍進相

### 棉作技術員講習會

일즉이總督府農產課에서는 棉作技術員講習을 計策하고잇는바十九日부터 朝鮮金融組合聯合會講堂에서 朝鮮各道五百餘名의棉作技術員講習會를 開催하고 二十三日까지 六日間에 亘하야講習을한다는데 講習에對한內容은棉花栽培에 對한技術方面及指導方法 棉花病虫害에對한一切棉取引에關한것이라한다

## 誕生될工業組合 聯合會設置計畫

### 京城에中央會도設置

工業組合令은近近審議室에 廻付直時施行하게될터인바 이施行을契機로各種中小工業의 組合이設立되게되엇다 그리고總督府商工課에서는 右各種工業組合의 地方的散在에對하야 同業種의組合聯合會를 設立하려는 意向으로調査準備를 進行하고잇는바右聯合會는生產販賣 그他一切의事業에對하야 統制權을 掌握하고步調의一致를 期할터인바 各聯合會間의統制聯絡을 圖할意圖에서京城에中央會를 設立하고中小工業을完全한 統制에둘方針을決定하얏다

## 問題의開城白蔘 搬出檢查論擡頭

### 人蔘同業組合總會압두고 蔘商協會에서猛運動

【開城】開城人蔘同業組合이組織된後 開城白蔘은 製造時 一一히檢查密封하야 密封한채로賣買케할뿐아니라 商況時勢도 同業組合에서 調定發表하야 그價格以下의 賣買를 論難치못하게해내려와슴으로 開城의高麗白蔘은그品質과 價格이同業組合의손으로完全히 統制되엿는데 白蔘小賣商이나仲商輩의 業利는 逐次減少되여 그業을維持하지못하야廢業하는者가 續出할뿐아니라 看板을걸고잇는商會도 제대로利益을보는者가 얼마아니되는現狀이니 一部에서는白蔘의品質과 價格統制는누구를爲한統制이냐고同業組合의不必要를말하는者가 잇는한편에 또一部에서는同業組合이創立된後品質이向上되여對外信用을維持키는하나 다만그檢查制度만變改하야密封制를廢하고 搬出檢查制를採用하라고 絕叫하는터인데 이제이後者의集團的意思表示로는開城蔘商協會의 見解를 들수잇나니同協會는開城有數蔘商五十餘名의集成으로서 開城白蔘의民間側利害를代表하는機關인바 同協會에서는 얼마아니되여서開催될開城人蔘同業組合總會를 압두고 白蔘密封賣買의 不便한點과白蔘搬出檢查制度實施에 依한有利한點을列擧한長文의 삐라를一般業者에게 印刷配布하엿는데그 列擧한바를紹介하면 다음과갓다

◇第一=市內에서白蔘密封賣買가不便한點

一、市內에서의 白蔘의密封賣買는白蔘의商品的融通性을 固定化하여轉賣의圓滑을缺하고 賣買의不振을招한다 即從來白蔘의開封賣買에잇서서는 同一한品格의白蔘 다시말하면 同一한迫起三十片이라도 品質의優劣과 製造原價의 高低又는賣買兩方의 境遇事情에 依하야 그價格이 一定치안코 恒常 變動하엿가때문에 賣買上頻繁한 利害關係를生케하고 轉賣를 圓滑케하는 同時 取引의殷盛을 促進케하엿다 그러나 密封賣買方法이實施되以來는 品質及價格이 一定的으로統一되엿스나 密封되엿同一한品格의白蔘은 從來價格變動의 原因이되든 諸條件을 無視하고 普遍的으로 그價格이 均定되여 必然的으로 轉賣率의 激減을 招來하는同時 賣買가不振케되엿다 現在市內에서의 白蔘의轉賣率은從前에比하야 매우減少되엿슬뿐아니라 一般都散賣業者의業況도頗히閑散狀態에잇는것을볼수잇다

二、白蔘의密封賣買는 夏季에蛀蟲類(곰팡이)의發生을 防止하기가困難한것 即 白蔘의開封賣買時代에 잇서서는 夏季에至하야蛀蟲類가 發生될時期에는 미리白蔘內部를一一히檢查하여 日光에乾燥한다든가 또는다른方法으로 生蟲을防止하엿는데 密封白蔘에 잇서서는 一一히 開封하야內部를檢見할수업고 또는氣熱한때 風氣의 융통이업기때문에 蟲을速히發生식히는 憂慮가잇다

三、生蟲을미리防止하기爲하야 너무乾燥한곳에白蔘을貯藏하기때문에、內部의 白蔘이定館(百六十匁)以下로 重量이減縮되는것 即白蔘이 密封되以上夏季에至하아서도 內部의白蔘을 一一히開見할수가업기때문에 곰팡이가나지안케하려면 무릇白蔘을過乾燥는 乾燥한處所에 貯藏하는것이업시 너무말리기때문에 內部의白蔘이 너무乾燥되여重量이定館以下로줄어들뿐아니라 蔘體가너무硬化되여 取扱上切傷되기가容易하다

四、短期日檢查에依한檢查의不充分 即新蔘製造當時一人의正檢查員과 若干의臨時雇人檢查員으로서不過二個月의短期間內에十八萬斤의多量의 白蔘及尾蔘을檢查하게됨으로 自然檢查事務가紛忙케되여 往往檢查의不充分을招來하기가 쉽다

五、地方需要者의要求에應하야 白蔘을 移出하기가困難한것即白蔘의 地方移出에잇서서 地方과需要者의 形便과慣習에따라白蔘의體形의 長短과色澤의黃白等의區分을 重視하므로 그의需要條件을갓추는일이만흔데從來 開封賣買時代에잇서서는 此等의需要條件을容易하게 區分하야需用家에게滿足을줄수가잇섯는데、密封賣買에잇서서는 此等의點이 甚히 困難하게되엿다 即十片所要時는四五十斤中에서 此를選出하게되고 다시再檢查의勞를要하게되엿다

六、密封賣買는 地方需要者의需用을不便케하는것 卽地方需用者로서 開城에와서白蔘을買求할때 比較的高價인白蔘을 實物도開見치도못하고 또는自己의所欲品을自由로 買求하기가困難하야白蔘買入上不便을感하게되는것

七、急速的包裝에伴하는 切傷의弊害 卽白蔘檢查際에多量의白蔘을技術未熟한 女工으로하야금此를急速的으로包裝케함으로 新乾된脆弱한白蔘이 往往女工의不注意로因하야切傷되는弊害가잇다

八、注文返還白蔘의 處分이困難한것 地方에서의注文白蔘이往往返還되는例가만흔데 返還되는白蔘은 每條切傷되는일이만하야서 此를當然히再檢查를하여 正當한白蔘으로 再製할必要가잇는바그러면 切傷된部分을除去하고 他白蔘으로此를補充하여야될것인대그 補充할白蔘을어데서求하는가이것이甚히難點이다 그러타고切傷된白蔘을그대로 地方에移出한다는것은 同業組合의檢查不充分을表現出하는同時信用問題에至大한關係가잇는것이다

九、白蔘의等級、片別이固定되여滯貨의過不足을生하고價格의低가不均한것。 開封賣買에잇서서는等級、片數의加減을임마음自由로하기때문에等級、片別의過不足이업섯는데 密封白蔘은片別이固定되여 滯貨品의過不足과價格의騰低가甚한것

一〇、白蔘의密封賣買는 半斤分賣의不便이잇슴

◇第二=白蔘搬出檢查制實施에依한有利한點

一、市內에서의白蔘의開封賣買實施는白蔘의商品的融通性을 多角的으로 圓滑케하고賣買上利害關係의頻繁을促進하야 轉賣를盛케하고니어서一般市中蔘況을 殷盛케한다

二、夏季에잇서生蟲의豫防을至便케한다

三、白蔘의地方移出에잇서需要者의要求에應하야 白蔘을移出할수잇슴으로 需用者에게滿足을與하는同時 白蔘의需要를增進식힐수잇다

四、白蔘의檢查를 一定한短期日에하지안코 一年中 此를徐徐히하게됨으로 必然的으로 檢查의完全을期할수잇다

五、製出當時의白蔘은 調査에不過함으로 檢查할때와가티急速的包裝에伴하는切傷의弊害가업다

六、注文返還白蔘의處分이容易한것

七、白蔘의等級、片別을自由로制定할수잇슴으로 滯貨의過不足이업고 또價格騰低의均衡을保持할수잇다

八、白蔘製造當時의 檢查와出張檢查의 便이有한것

九、前記第一의 三、六、十의各項의不便한點을, 除去할수잇다

## 質疑

### 鷄產卵中止原因

問 小生이 多年間副業으로養鷄를하여오든바 白色레구혼이生後二百餘日만에 六個를產卵하고는突然히 中止하오바 三個月이지나도아직產卵하지안습니다 中途에鷄舍를 移轉한關係인지는모르겟사오나 鷄冠에血色이적고좀萎縮된듯합니다 또鷄舍內에煙氣가이잇서 煙氣가끼는 關係인지요 產卵하지못한는理由를알려주십시요 (豊山 朴明玉)

答 現場을보지안코는 確乎한對答을할수업스나 貴下가무르신程度에서 判斷한다면 첫재鷄舍를移轉한것은 產卵中止의原因이아닌가로생각합니다 或은鷄舍를옮기면 約一週日가량產卵을中止하는일이잇스나 二個月이지나도 產卵하지안는일은 업습니다 煙氣가만히끼면 煙氣를바더產卵이中止될수잇습니다 그러데鷄冠에血色이적고 萎縮되여간다는것을보면'치프스'나其他의 病疾에걸리지안헛는가도생각됩니다 그리고 以外의原因으로서는飼料配合에缺點도 생각할수잇습니다 그럼으로于先鷄舍에 煙氣가끼지안토록하고 飼料에다適當量의骨粉을魚粉을混合하야 飼育하여보십시요

### 農村工業의適種

問 本人은 農村에잇는者로農村婦女子를雇傭하야 무슨小工場을하나해볼作定인데 適當한것이업습니까 近來日本內地서農村工業化說이紛紛한데 그對策은엇더한것이며 朝鮮農村에는엇더한것이조흘가요 資金은一、二千圓乃至三、四千圓程度로될것이면 本人에게도可能性이잇습니다 (忠北永同 一問生)

答 農村工業으로써 朝鮮農村에엇더한것이 조흘가함에對해서는안직 具體的으로 研究發表된것을보지못하얏스나 現今總督府에서副業으로 獎勵하는것에叺織竹細工、羊毛加工等이잇습니다農村工業이라하야도 그地方地方의事情에따라 그適當한 類도다를것임으로 貴下의무르심에 對答하기는 困難한일이며또特히貴下께서 엇더한것을經營하시면조켓다고는 責任上到底히말할수업습니다 單只무르신가운데日本內地에서 農村工業에 適當한種類도 農林省經濟更生部에서調査한것을 追後發表하겟사오니參考하십시오

### 副業養狐의適否

問 狐를飼養하려는데 그飼養法을쓴書冊(冊名、注文先、價格)과作者等)을알으켜주시오 또子狐의注文先과價格(黃、銀、靑、黑)을알으켜주시기를 千萬伏望하나이다 (咸北吉州郡長白面桃花洞上村 崔鍊)

答 狐는副業으로서는 資金이大端히만히 걸리여到底히할수업습니다 子狐의大體價格을말슴드리오면 黃五、六百圓、銀五千圓乃至一萬圓、靑五千圓乃至一萬圓、黑二千圓乃至五千圓이며 注文은樺太三井物產株式會社出張所로하심이조흘듯하오며 飼養法에對한書籍은아직 適當한것이업습니다

◇

問 小生이 카-키、캄벨을飼育코저하는데 그孵化場과사드리는法을 下敎하야주십시오 (淸原一生)

答 京城府 蓬萊町一의二三朝鮮副業協會에서 取扱하오며價格은 親雛四圓雛二圓 雛三十錢乃至四十錢 種卵一個十五錢이옵니다 그리고雛는 孵化後一個月以內의것을주기쉽습니다

◇

問 小生이 今番文房具一種을考案하여 實用新案特許를엇고저하옵는데 出願手續方法及費用如何를알려주옵소서 (大邱 당근生)

答 京城府 公平洞一一九番地發明學會로照會하십시오

## ◇鑛業權設定·移動

### ◇鑛業權設定

| 登錄番號 | 鑛種 | 鑛區所在地 | 登錄月日 | 鑛業權者住所氏名 |
|---|---|---|---|---|
| 一一八三 | 砂金 | 全南求禮郡兩方面 光義面 | 同 | 福岡縣山川郡添田町 藏內正次 |
| 一一八四 | 同 | 同艮文面 | 同 | 同 |
| 一一八五 | 金銀鉛鑛 | 咸南定平郡長原面 永興郡長興面 | 同十五日 | 殷栗郡北部面 代表者 白仁致 京城府冷洞 崔泰鉉 甲山郡惠山面 崔碩彬 |
| 一一八六 | 金鑛 | 平北寧邊郡龍山面 | 同 | 寧邊郡龍山面 代表者 張月燮 同龍潭洞 金昌河 同 金炳鳳 同 李胤㸌 同球場洞 李衡燦 |
| 一一八七 | 金銀鑛 | 全南寶城郡筏橋面 | 同十六日 | 東京市赤坂區氷川町 西野[illegible] |
| 一一八八 | 同 | 忠南天安郡北面 | 同 | 全州郡參禮面 東宇興業株式會社 |

## 暴風前夜 (92)

咸大勳 作 金熊超 畵

### 입원(入院) (4)

『그러면 성희씨는 장차 어떤 길로 어떠케 나아가실 작정이십니가』

『글세 그건 지금 선생님께 말슴드리기에는 넘우나 아득한 일이돼서 어떠타고 말슴할수는 업서도 어떠튼 저는 실천을 통해서 선생님께 제가 나아가는 길을 보혀드리려고 생각해요!』

『그러케 결심이 구드십니까?』

『네! 제 결심은 굿고 굿지요 참말 이세상에 선생님가튼 어른만이 게시다면은 저는 이러한 결심도 갓지 안케됏슬는지 몰루지오 그러치만 세상의 온갓남성이란 모두다 횡포하고 악착하고 잔인하고 무량심하고 뻔뻔스러웁기때문에 저는 온남성을 상대로 일생을 싸워보려고해요』

『그건 참 문제가너무큰데요!』

인식은 빙그레웃으면서 성희의 얼골을 바라본다 비록 그얼골은 야위고 창백하지만 무엇을 결심한듯 차고 매친데가잇서보히엇다 한참동안의 무거운 침묵이 병실안을 떠돌고 잇섯다 그때 갑작스러히 병실문을 또녹크하는 소리가 또드락 또드락하고 들렷다

『드러오세요』

인식이가 말햇다 그리자 병실문이 따르르 열리엇다 거긔는 뜻안인 혜숙이가 긴장된 얼골로 급작스러히 드러오고 잇섯다

『옵바 큰일낫서요……』

혜숙은 방안에 채드러오기도전에 이러케소리를 치고는

『언니가 지금 자동차에서 떠러젓대요! 저온천인가 어데를 가다가 운전수가 잘못해서벼랑에서 자동차가 떠러젓기때문에 거기탓는 사람이 모두중상을 입엇대요!』

하고 벌벌떤다

『그래어떠케됏니?』

인식은 놀래인 얼골로 혜숙에게 반문햇다。

『그래지금 김××병원에 입원을 식혓다고 그래요……』

『응?』

『김××병원에 입원을 식혓대요 제가 앗가 옵빠를 거리에서 만낫슬때 내동모집에 저녁을 먹으러 간다고 하지안엇서요? 그래 그집에 가서 안저 잇노라니깐 ××일보긔자가 드러와서 그런 이야기를 하겟지오 그래서 매강이야기만 듯고 곳장 여긔로 달려왓서요 어서가보세요네。자동차는 밧게 세워두엇스니깐요! 자!속히가세요 네!……』

『그래 어듸 만히 다첫다든?』

『바랑이 그리 놉지 안혀서 다치기는 만히하지 안흔모양이지만 그래도 어서 가보세요 네?』

『그런데 자긔혼자 자다가 그러케 됏다든?』

인식이는 평소에 가정은 도라보지도 안코 제멋대로 제마음에 맛는 사람을 끌라가지고도라다니는 자긔안해임을 잘아는때문에 또어떤사람과 어떠케되야서 가게된것이나 알어보려고 이러케 물엇다

『남녀네사람이라니깐 몰으겟서요! 자! 어서가세요네?』

혜숙은 인식이가 느릿느릿 하고 잇는게 안타갑다는듯 이러케 독촉하엿다

『그럼 가봐야지!』

인식은 이러케 말을 하고나서

『자! 그럼 잠간만 실례하겟습니다』

하고 성희에게 인사를한다 그리고는 버서노앗든 외투와 모자를 집어 들고 문을 열고 나아간다。혜숙은 그제서야 비로소 성희에게 대해서 아-모말도 하지못한것을 깨닷고

『아이! 성희! 나ㄴ깜빡 너를 이젓섯구나! 참! 글세 언제 여긔를 왓니?』

하고 얼골에 미소를 띄우며 성희침대 엽흐로 가서 인사를한다

『그래 얼마전에 왓서!』

성희도 얼골에 가비야운 미소를 띄고 이러케 말한다음

『그런데 언니께서 만히 다치신 모양이냐?』

하고 걱정스러운 표정을 지으며 뭇는다

『몰우지머! 창피스러워 죽겟서……난 우리옵빠 가저때문에 참 걱정이야!』

하고 얼골을 쭁그린다

『그럼 너도 가 보아야지』

『그건 가 뭘해…내가 간다고 반가워나 한다구!』

『그래도 가보아야지…』

『난 안갈테야…그런데 웬일이냐? 소문도업시 나ㄴ 간도 잇는줄만 알고 잇섯는데 여기입원하고잇고!』

『천천히 이야기하지……』

성희는힘업시 대답하고 혜숙이를바라보는 시선은침정으로 보낸다

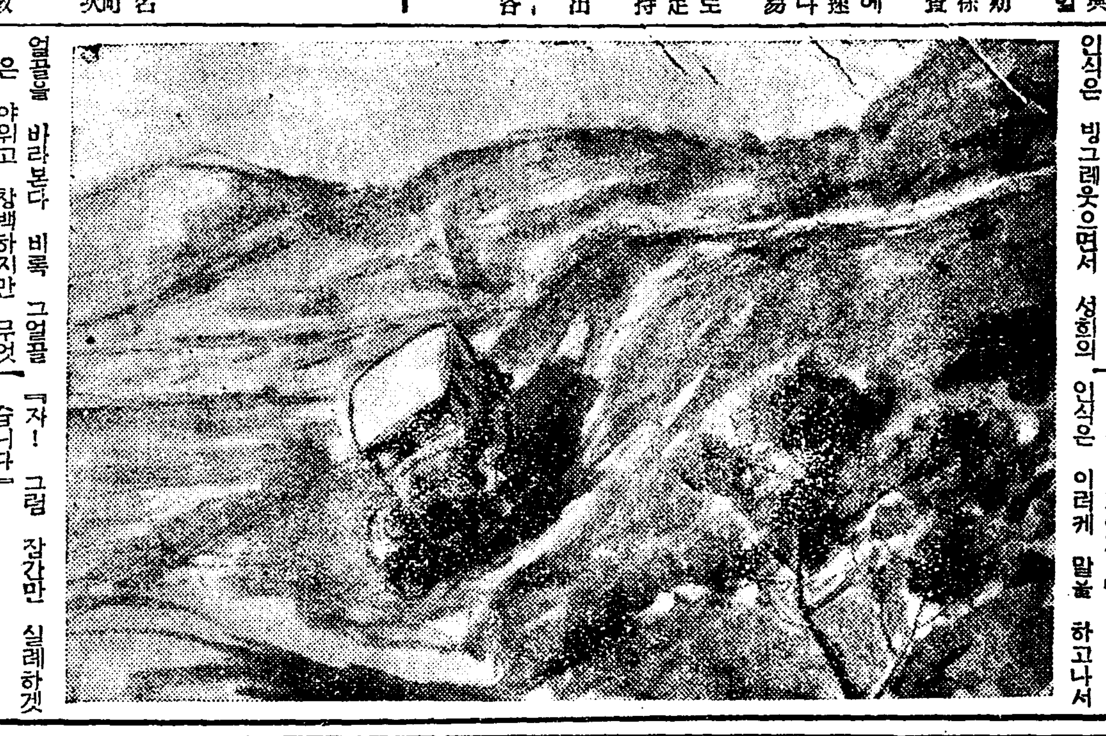


# 皮革의本場岐阜의製靴工場에서市價의半値로直賣

革靴界空前沸騰하는人氣大好評

大量生產에依한製靴界의權威者로서... 이것은조라고=非常히싸다고... 販賣를저제用하시라

絕對責任付=不合返品隨意

耐久無比 青年訓練用總革編上靴

學生用에도大好評

十文부터 十二文까지同價

耐久絕對 二個年以上

中部는極上等의牛皮로底는三枚의牛革으로서 ... 耐久力軍隊靴以上이다

黑編上 一足 三圓五十錢

紳士靴 三ツ釦の大流行 耐久絕對 二年以上

舶來先エナメル付 一足 四圓六十錢

三枚革底 總革 大衆靴

三枚革底 編上靴

極上等牛革ボックス製品質絕對保險付

學生用 勞働 實用向

三枚革底 短靴 一足 三圓五十錢

純手製 フレンチ型 總革靴 一足 三圓九十錢

純手製の高級品で優美堅牢

フレンチ型 黑短靴 一足 三圓七十錢

フレンチ型黑編上 一足 四圓二十錢

純手製 總革靴

耐久力 二年以上

高級紳士用 舶來先エナメル付 フレンチ型 編上 四圓八十錢

短靴 一足 四圓三十錢 舶來先エナメル付 フレンチ型

耐久底 フレンチ型

上等 一枚革底 黑短靴 一足 三圓三十錢

黑編上靴 一足 三圓七十錢

總ボックス製 最新機械製 耐久力手製以上의用인것으로

註文規定

注文은 葉書又는便紙로申込하시면代引으로送荷함

文數는 洋襪文數보다一文크게함 十文以上다同價

絕對保證 品質耐久絕對保險必히地方實價의半額以下

品替返金 不合時는 品替返金自由絕對迷惑은안드림

送料實費 買主負擔、荷造費는當店負擔

合資會社 服部革靴工場

岐阜市加納本町三丁目

電話二四四〇·二 振替名古屋二〇六七五



# 補血滋養强壯 포리타민 (ポリタミン)

血液의新生! 榮養의補充!! 精力의增進!!!

「포리타민」은從來의榮養劑와갓치鐵劑나蛋白製劑가아니오四〇餘名의醫學博士諸氏의推獎을밧고全醫界의定評이놉흔「아미노酸」製劑이로다。

「포리타민」은世界의醫學界에서滋養効果가가장優秀하다고證明하는貴重한榮養「아미노酸」을主成分으로한獨特한補血補腎强壯劑로普通滋養劑와달나서服用後直時體內에吸收되야피(血)로되고살(肉)로되여迅速히衰弱한것을恢復하고體內의精力을增强케하는貴重한榮養劑이다。

貧血。虛弱。病中及病後의衰弱。慢性胃腸病。神經衰弱。產前產後。肺結核。精力榮養不良

液狀포리타민 (一五〇瓦(一圓五拾五錢) 二五〇瓦(二圓五拾錢) 五〇〇瓦(四圓五拾錢))

說明書進呈 知名藥店에잇소

發賣元 大阪市東區道修町 株式會社 武田長兵衛商店

朝鮮各地有名한藥店에서販賣함

製造元 大阪市東淀川區堀上通 大五製藥株式會社

33-511(O)